



PENJELASAN TEKNIS DATA SUSENAS SEPTEMBER 2020

REPUBLIK INDONESIA SURVEI SOSIAL EKONOMI MODUL KETAHANAN

RAHASIA

I. KETERANGAN TEMUAN

101	Provinsi	
102	Kabupaten/Kota *)	
103	Kecamatan	
104	Desa/Kelurahan *)	
105	Klasifikasi Desa/Kelurahan	Perkotaan - 1 Perdesaan - 2
106	Nomor Blok Sensus	
107	Nomor Kode Sampel (NKS)	
108	Nomor Urut Bangunan Fisik di Sketsa Peta WB	
109	Nomor Urut Sampel Rumah Tangga (NURT)	
110	Nama Kepala Rumah Tangga
111	Alamat lengkap (Nama Jalan/ Gang, RT/RW/Dusun)
112	Nomor Telepon Responden	<input type="checkbox"/>

II. KETERANGAN PENGISIAN

Uraian	Nama dan Kode/NIP	Jabatan
201. Pencacah	<input type="checkbox"/> <input type="checkbox"/> <input type="checkbox"/> <input type="checkbox"/> <input type="checkbox"/>	Staf BPS Provinsi Staf BPS Kab/Kota KSK Mitra Staf BPS Pr

KATA PENGANTAR

Survei Sosial Ekonomi Nasional (Susenas) menjadi sandaran utama untuk memenuhi kebutuhan pemerintah dalam mengimplementasikan pembangunan nasional agar sejalan dengan tujuan pembangunan internasional (Tujuan Pembangunan Berkelanjutan (TPB)/*Sustainable Development Goals* (SDGs)). Susenas September 2020, disusun untuk memenuhi ketersediaan data statistik, khususnya pada TPB/SDGs beberapa bidang tertentu (Lingkungan Hidup, Perlindungan Sosial, dan Keamanan).

Susenas September 2020 dirancang secara khusus karena pelaksanaannya di tengah terjadinya pandemi Covid-19. Muatan Susenas September 2020 terdiri dari Modul Ketahanan Sosial dan Konsumsi dan Pengeluaran yang didesain terintegrasi dengan penyederhanaan tertentu disesuaikan dengan kondisi lapangan dampak dari pandemi Covid-19.

Penjelasan teknis ini diharapkan dapat digunakan oleh pengguna data untuk memanfaatkan data secara optimal dan terhindar dari kemungkinan kesalahan interpretasi data Susenas September 2020.

Jakarta, Maret 2021

Direktur Statistik Kesejahteraan Rakyat

A handwritten signature in black ink, consisting of a large loop followed by several horizontal strokes.

Ahmad Avenzora, M.S.E

DAFTAR ISI

KATA PENGANTAR.....	iii
DAFTAR ISI.....	v
BAB I PENDAHULUAN	1
1.1 Latar Belakang.....	1
1.2 Jenis Kuesioner.....	1
1.3 File Data Susenas September 2020.....	2
BAB II IDENTITAS DAN PENJELASAN DATA	3
2.1 Identitas Data.....	3
2.2 Penjelasan Data.....	3
BAB III STRUKTUR DATA SUSENAS SEPTEMBER 2020.....	4
3.1 MH20RT	4
3.2 MH20IND.....	12
BAB IV PENGABUNGAN DATA (<i>MERGING DATA</i>).....	16
Penggabungan Data Individu dan Rumah Tangga pada set data September 2020	16
Penggabungan data individu pada data September 2020 ke data individu Maret 2020	19
Penggabungan data rumah tangga pada data September 2020 ke data rumah tangga Maret 2020.....	22
BAB V DATA YANG TIDAK DIDISEMINASIKAN	25

BAB I

PENDAHULUAN

1.1 Latar Belakang

Pada era *Sustainable Development Goals* (SDGs), *Data Revolution*, *Big Data*, dan Nawacita seperti sekarang ini, informasi capaian pembangunan merupakan sumber data utama bagi para pemangku kebijakan dalam merencanakan pembangunan nasional. Informasi berupa indikator statistik digunakan oleh kementerian/lembaga dan berbagai pihak untuk perencanaan, monitoring, dan evaluasi, serta pengukuran akuntabilitas pembangunan dan kesejahteraan masyarakat. Indikator statistik yang relevan, akurat dan spesifik yang diperoleh dari survei representatif akan membantukan pengguna data/informasi dalam memanfaatkannya.

Saat ini, Survei Sosial Ekonomi Nasional (Susenas) merupakan sandaran utama pemenuhan kebutuhan informasi/data/indikator bagi pemerintah dalam mengimplementasikan pembangunan nasional agar sejalan dengan Rencana Pembangunan Jangka Menengah Nasional (RPJMN) 2020-2024 dan agenda internasional (Tujuan Pembangunan Berkelanjutan (TPB)/SDGs). Badan Pusat Statistik (BPS) melakukan pengumpulan data melalui Susenas sebanyak dua kali setiap tahunnya yaitu di bulan Maret dan September.

Sejak pemerintah mengumumkan adanya kasus positif Virus COVID-19 pada bulan Maret 2020, perkembangan/penyebaran virus COVID-19 terus meluas. Disisi lain pemerintah masih membutuhkan data/informasi/indikator utama dari sosial ekonomi masyarakat untuk melakukan perencanaan, monitoring dan evaluasi pembangunan terutama dalam kondisi pandemi. Oleh karena itu pengumpulan data Susenas September 2020 harus tetap dilaksanakan, meskipun dalam kondisi pandemi COVID-19.

1.2 Jenis Kuesioner

Kuesioner yang digunakan saat pencacahan rumah tangga sampel Susenas September 2020 adalah Kuesioner VSEN20.MH.

1.3 File Data Susenas September 2020

Data Susenas September 2020 yang didiseminasikan bagi pengguna data disimpan dalam set data MH20RT dan MH20IND dalam format SPSS (.sav) atau DBASE (dbf). Set data MH20RT berisi data berkaitan dengan pertanyaan yang mengacu pada level rumah tangga sedangkan set data MH20IND berisi data berkaitan dengan pertanyaan yang mengacu pada level individu.

BAB II

IDENTITAS DAN PENJELASAN DATA

2.1 Identitas Data

Data pada Susenas September 2020 ini level estimasi penyajiannya hanya mencapai pada level provinsi. Identitas wilayah Susenas September 2020 terdiri dari kode provinsi sebanyak 2 (dua) digit.

2.2 Penjelasan Data

Beberapa penjelasan umum pada data Susenas September 2020 adalah sebagai berikut:

No	Uraian	Isian/kode	Keterangan
(1)	(2)	(3)	(4)
1.	Data blank (<i>system missing</i>)	kosong	Terdapat rincian pertanyaan bersyarat, yang ditanyakan atau terisi bila rincian sebelumnya jawabannya adalah ya atau berkode 1. Jika jawabannya tidak atau berkode 5 maka satu atau beberapa pertanyaan harus dilewatkan (<i>skip</i>) karena tidak relevan. Pertanyaan yang dilewatkan tersebut isian akan kosong.

BAB III

STRUKTUR DATA SUSENAS SEPTEMBER 2020

Struktur Data Susenas September 2020 sesuai dengan terisi sejumlah variabel dengan keterangan sebagai berikut:

3.1 MH20RT

No	Variabel	Kategori Isian	Keterangan
(1)	(2)	(3)	(4)
1.	Renum		Nomor urut rumah tangga se Indonesia untuk merging dengan MH20IND
2.	M101	11 Aceh 12 Sumatera Utara 13 Sumatera Barat 14 Riau 15 Jambi 16 Sumatera Selatan 17 Bengkulu 18 Lampung 19 Kepulauan Bangka Belitung 21 Kepulauan Riau 31 DKI Jakarta 32 Jawa Barat 33 Jawa Tengah 34 DI Yogyakarta 35 Jawa Timur 36 Banten 51 Bali 52 Nusa Tenggara Barat 53 Nusa Tenggara Timur 61 Kalimantan Barat 62 Kalimantan Tengah 63 Kalimantan Selatan 64 Kalimantan Timur 65 Kalimantan Utara 71 Sulawesi Utara 72 Sulawesi Tengah 73 Sulawesi Selatan 74 Sulawesi Tenggara 75 Gorontalo 76 Sulawesi Barat 81 Maluku 82 Maluku Utara 91 Papua Barat 94 Papua	Kode provinsi
3.	WI1		No urut NKS untuk <i>merging</i> dengan KOR20RT atau MH20IND

No	Variabel	Kategori Isian	Keterangan
(1)	(2)	(3)	(4)
4.	WI2		No urut Ruta untuk <i>merging</i> dengan KOR20RT atau MH20IND
5.	M105	1 Perkotaan 2 Perdesaan	Klasifikasi Desa/Kelurahan
6.	M601A	1 Milik sendiri 2 Kontrak/sewa 3 Bebas sewa 4 Dinas 5 Lainnya	Status kepemilikan bangunan tempat tinggal
7.	M601A_ETC		Isian keterangan ketika M601A berisi kode 5
8.	M601B		Luas lantai
9.	M602	1 Ya, PLN 1300 watt atau lebih 2 Ya, PLN 450 atau 900 watt 3 Ya, PLN tanpa meteran 4 Ya, listrik non PLN 5 Tidak	Sumber penerangan utama
10.	M603	1 $\leq 0,5$ km 2 $> 0,5$ km	Jarak dari rumah ke halte angkutan umum terdekat
11.	M700A	0 Tidak 1 Ya	Ada anggota rumah tangga berumur 1-17 tahun
12.	M700B	0 Tidak 1 Ya	Tidak ada anggota rumah tangga berumur 1-17 tahun
13.	M701A	1 Ya 5 Tidak	Apakah ada art berumur di atas 17 tahun menjelaskan perilaku salah pada anak?
14.	M701B	1 Ya 5 Tidak	Apakah ada art berumur di atas 17 tahun mengurangi/melarang melakukan sesuatu yang disukai pada anak?
15.	M701C	1 Ya 5 Tidak	Apakah ada art berumur di atas 17 tahun memberikan tugas/pekerjaan pada anak yang melakukan kesalahan?
16.	M701D	1 Ya 5 Tidak	Apakah ada art berumur di atas 17 tahun memanggilnya bodoh, pemalas, tidak berguna, tidak sayang lagi pada anak?

No	Variabel	Kategori Isian	Keterangan
(1)	(2)	(3)	(4)
17.	M701E	1 Ya 5 Tidak	Apakah ada art berumur di atas 17 tahun membentak/menakuti pada anak?
18.	M701F	1 Ya 5 Tidak	Apakah ada art berumur di atas 17 tahun mengurung/meninggalkan sendirian dalam kamar/ruang tertentu pada anak?
19.	M701G	1 Ya 5 Tidak	Apakah ada art berumur di atas 17 tahun mendorong/menggunca ng badan anak?
20.	M701H	1 Ya 5 Tidak	Apakah ada art berumur di atas 17 tahun mencubit/menjewer anak?
21.	M701I	1 Ya 5 Tidak	Apakah ada art berumur di atas 17 tahun menampar, memukul, menjambak, menendang anak?
22.	M702	1 Ya 5 Tidak	Apakah anak berumur 1-17 tahun yang melakukan kesalahan harus diberi hukuman fisik?
23.	M703A	1 Ya 5 Tidak	Apakah ada art memiliki/menerima jaminan pensiun/veteran?
24.	M703B	1 Ya 5 Tidak	Apakah ada art memiliki/menerima jaminan hari tua?
25.	M703C	1 Ya 5 Tidak	Apakah ada art memiliki/menerima asuransi kecelakaan kerja?
26.	M703D	1 Ya 5 Tidak	Apakah ada art memiliki/menerima jaminan asuransi kematian?
27.	M703E	1 Ya 5 Tidak	Apakah ada art menerima pesangon PHK?
28.	M704	1 Ya, dapat menunjukkan kartu 2 Ya, tidak dapat menunjukkan kartu 3 Tidak	Apakah menerima kartu keluarga sejahtera (KKS)?

No	Variabel	Kategori Isian	Keterangan
(1)	(2)	(3)	(4)
29.	M705AI	1 Ya 5 Tidak	Apakah menjadi penerima program keluarga harapan (PKH) pada Maret 2020?
30.	M705AII	1 Ya 5 Tidak	Apakah menjadi penerima program keluarga harapan (PKH) pada Agustus 2020?
31.	M705B	1 Kantor pos 2 ATM 3 Kantor bank 4 Agen bank 5 Lainnya	Dimana mengambil/mencairkan bantuan PKH?
32.	M705B_ETC		Isian keterangan ketika M705B berisi kode 5
33.	M705C_A		Bantuan PKH digunakan untuk belanja pangan
34.	M705C_B		Bantuan PKH digunakan untuk belanja perumahan dan fasilitas rumah tangga
35.	M705C_C		Bantuan PKH digunakan untuk biaya pengobatan
36.	M705C_D		Bantuan PKH digunakan untuk biaya perawatan ibu hamil
37.	M705C_E		Bantuan PKH digunakan untuk biaya sekolah
38.	M705C_F		Bantuan PKH digunakan untuk biaya lainnya
39.	M705C_FETC		Bantuan PKH digunakan untuk biaya lainnya, sebutkan
40.	M706A1	1 Ya 5 Tidak	Apakah menerima bantuan dari pemerintah pusat?
41.	M706B1	1 Ya 5 Tidak	Apakah menerima bantuan dari pemerintah daerah?
42.	M706C1	1 Ya 5 Tidak	Apakah menerima bantuan dari perusahaan?
43.	M706D1	1 Ya 5 Tidak	Apakah menerima bantuan dari lembaga non profit?
44.	M706E1	1 Ya 5 Tidak	Apakah menerima bantuan dari rumah tangga lain?
45.	M706F1	1 Ya 5 Tidak	Apakah menerima bantuan dari luar negeri?

No	Variabel	Kategori Isian	Keterangan
(1)	(2)	(3)	(4)
46.	M706A2	1 Ya 5 Tidak	Apakah bantuan tersebut terkait penanganan covid?
47.	M706B2	1 Ya 5 Tidak	Apakah bantuan tersebut terkait penanganan covid?
48.	M706C2	1 Ya 5 Tidak	Apakah bantuan tersebut terkait penanganan covid?
49.	M706D2	1 Ya 5 Tidak	Apakah bantuan tersebut terkait penanganan covid?
50.	M706E2	1 Ya 5 Tidak	Apakah bantuan tersebut terkait penanganan covid?
51.	M706F2	1 Ya 5 Tidak	Apakah bantuan tersebut terkait penanganan covid?
52.	M707A2	1 Ya 5 Tidak	Apakah menerima Bantuan Pangan Non Tunai (BPNT) di Agustus 2020?
53.	M707A3	1 Ya 5 Tidak	Apakah menerima Bantuan Sosial Tunai (BST) terkait penanganan covid di Agustus 2020?
54.	M707A4	1 Ya 5 Tidak	Apakah menerima Bantuan Langsung Tunai (BLT) dana desa terkait penanganan covid di Agustus 2020?
55.	M707B2	1 Ya 5 Tidak	Apakah menerima Bantuan Pangan Non Tunai (BPNT) di Juli 2020?
56.	M707B3	1 Ya 5 Tidak	Apakah menerima Bantuan Sosial Tunai (BST) terkait penanganan covid di Juli 2020?
57.	M707B4	1 Ya 5 Tidak	Apakah menerima Bantuan Langsung Tunai (BLT) dana desa terkait penanganan covid di Juli 2020?
58.	M707C2	1 Ya 5 Tidak	Apakah menerima Bantuan Pangan Non Tunai (BPNT) di Juni 2020?
59.	M707C3	1 Ya 5 Tidak	Apakah menerima Bantuan Sosial Tunai (BST) terkait

No	Variabel	Kategori Isian	Keterangan
(1)	(2)	(3)	(4)
			penanganan covid di Juni 2020?
60.	M707C4	1 Ya 5 Tidak	Apakah menerima Bantuan Langsung Tunai (BLT) dana desa terkait penanganan covid di Juni 2020?
61.	M707D2	1 Ya 5 Tidak	Apakah menerima Bantuan Pangan Non Tunai (BPNT) di Mei 2020?
62.	M707D3	1 Ya 5 Tidak	Apakah menerima Bantuan Sosial Tunai (BST) terkait penanganan covid di Mei 2020?
63.	M707D4	1 Ya 5 Tidak	Apakah menerima Bantuan Langsung Tunai (BLT) dana desa terkait penanganan covid di Mei 2020?
64.	M707E2	1 Ya 5 Tidak	Apakah menerima Bantuan Pangan Non Tunai (BPNT) di April 2020?
65.	M707E3	1 Ya 5 Tidak	Apakah menerima Bantuan Sosial Tunai (BST) terkait penanganan covid di April 2020?
66.	M707E4	1 Ya 5 Tidak	Apakah menerima Bantuan Langsung Tunai (BLT) dana desa terkait penanganan covid di April 2020?
67.	M707F2	1 Ya 5 Tidak	Apakah menerima Bantuan Pangan Non Tunai (BPNT) di Maret 2020?
68.	M801A	1 Tidak khawatir 2 Cenderung tidak khawatir 3 Cenderung khawatir 4 Khawatir 5 Tidak relevan	Apakah berjalan sendirian di siang hari?
69.	M801B	1 Tidak khawatir 2 Cenderung tidak khawatir 3 Cenderung khawatir 4 Khawatir 5 Tidak relevan	Apakah berjalan sendirian di malam hari?

No	Variabel	Kategori Isian	Keterangan
(1)	(2)	(3)	(4)
70.	M801C	1 Tidak khawatir 2 Cenderung tidak khawatir 3 Cenderung khawatir 4 Khawatir 5 Tidak relevan	Apakah berkendara sendirian di malam hari?
71.	M901		Berapa total pengeluaran makanan sebulan terakhir?
72.	M902		Berapa total pengeluaran non makanan sebulan terakhir?
73.	M903	1 Tetap/sama 2 Naik, di atas 10% 3 Naik, 5% - 10% 4 Naik, kurang dari 5% 5 Turun, di atas 10% 6 Turun, 5% - 10% 7 Turun, kurang dari 5%	Dibandingkan Maret 2020, berapa persen kenaikan atau penurunan pengeluaran makanan?
74.	M904	1 Tetap/sama 2 Naik, di atas 10% 3 Naik, 5% - 10% 4 Naik, kurang dari 5% 5 Turun, di atas 10% 6 Turun, 5% - 10% 7 Turun, kurang dari 5%	Dibandingkan Maret 2020, berapa persen kenaikan atau penurunan pengeluaran non makanan?
75.	M905	1 Tetap/sama 2 Naik, di atas 10% 3 Naik, 5% - 10% 4 Naik, kurang dari 5% 5 Turun, di atas 10% 6 Turun, 5% - 10% 7 Turun, kurang dari 5%	Dibandingkan Maret 2020, berapa persen kenaikan atau penurunan pengeluaran total?
76.	M1001		Selama seminggu terakhir, berapa total rupiah untuk beras?
77.	M1002		Selama seminggu terakhir, berapa total rupiah untuk ikan/udang segar?
78.	M1003		Selama seminggu terakhir, berapa total rupiah untuk daging ayam ras/kampung?
79.	M1004		Selama seminggu terakhir, berapa total

No	Variabel	Kategori Isian	Keterangan
(1)	(2)	(3)	(4)
			rupiah untuk telur ayam ras/kampung?
80.	M1005		Selama seminggu terakhir, berapa total rupiah untuk tahu/tempe?
81.	M1006		Selama seminggu terakhir, berapa total rupiah untuk minyak kelapa/goreng?
82.	M1007		Selama seminggu terakhir, berapa total rupiah untuk gula?
83.	M1008		Selama seminggu terakhir, berapa total rupiah untuk mi instan?
84.	M1009		Selama seminggu terakhir, berapa total rupiah untuk makanan gorengan?
85.	M1010		Selama seminggu terakhir, berapa total rupiah untuk rokok?
86.	M1101		Selama April-September 2020, berapa rata-rata pengeluaran listrik?
87.	M1102		Selama April-September 2020, berapa rata-rata pengeluaran LPG/gas elpiji?
88.	M1103		Selama April-September 2020, berapa rata-rata pengeluaran pulsa HP, biaya internet, warnet?
89.	M1104		Selama April-September 2020, berapa rata-rata pengeluaran sabun mandi, pasta gigi, sikat gigi, shampo?
90.	M1105		Selama April-September 2020, berapa rata-rata pengeluaran sabun cuci?
91.	M1106		Selama April-September 2020, berapa rata-rata pengeluaran biaya transportasi?
92.	M301		Banyaknya anggota rumah tangga
93.	M302		Banyaknya anggota rumah tangga berumur 5 tahun ke atas

No	Variabel	Kategori Isian	Keterangan
(1)	(2)	(3)	(4)
94.	M303		Banyaknya anggota rumah tangga berumur 10 tahun ke atas
95.	CATATAN		Catatan
96.	FWT_PNL		Penimbang panel
97.	WEIND_PNL		Weind Panel

3.2 MH20IND

No	Variabel	Kategori Isian	Keterangan
(1)	(2)	(3)	(4)
1.	Renum		Nomor urut rumah tangga se Indonesia untuk merging dengan MH20RT
2.	M101	11 Aceh 12 Sumatera Utara 13 Sumatera Barat 14 Riau 15 Jambi 16 Sumatera Selatan 17 Bengkulu 18 Lampung 19 Kepulauan Bangka Belitung 21 Kepulauan Riau 31 DKI Jakarta 32 Jawa Barat 33 Jawa Tengah 34 DI Yogyakarta 35 Jawa Timur 36 Banten 51 Bali 52 Nusa Tenggara Barat 53 Nusa Tenggara Timur 61 Kalimantan Barat 62 Kalimantan Tengah 63 Kalimantan Selatan 64 Kalimantan Timur 65 Kalimantan Utara 71 Sulawesi Utara 72 Sulawesi Tengah 73 Sulawesi Selatan 74 Sulawesi Tenggara 75 Gorontalo 76 Sulawesi Barat 81 Maluku 82 Maluku Utara 91 Papua Barat 94 Papua	Kode provinsi
3.	W11		No urut NKS untuk merging dengan KOR20RT atau MH20IND

No	Variabel	Kategori Isian	Keterangan
(1)	(2)	(3)	(4)
4.	WI2		No urut Ruta untuk <i>merging</i> dengan KOR20RT atau MH20IND
5.	WI3		No urut ART untuk <i>merging</i> dengan KOR20IND
6.	M105	1 Perkotaan 2 Perdesaan	Klasifikasi Desa/Kelurahan
7.	M403	1 Kepala rumah tangga 2 Istri/suami 3 Anak kandung/tiri 4 Anak angkat 5 Menantu 6 Cucu 7 Orang tua/mertua 8 Pembantu/sopir 9 Lainnya	Hubungan dengan kepala rumah tangga
8.	M404	1 Belum kawin 2 Kawin 3 Cerai hidup 4 Cerai mati	Status perkawinan
9.	M405	1 Laki-laki 2 Perempuan	Jenis kelamin
10.	M406A		Tanggal lahir
11.	M406B		Bulan lahir
12.	M406C		Tahun lahir
13.	M407		Umur
14.	M408	1 Tidak menggunakan kendaraan 2 Kendaraan tidak bermotor 3 Kendaraan umum rute tertentu 4 Kendaraan umum tidak berute 5 Kendaraan bermotor pribadi	Sarana angkutan yang biasa digunakan
15.	M409	1 Keamanan 2 Kenyamanan 3 Waktu 4 Ongkos/biaya 5 Kesehatan 6 Tidak tersedia 7 Lainnya	Alasan tidak menggunakan kendaraan bermotor umum rute tertentu?

No	Variabel	Kategori Isian	Keterangan
(1)	(2)	(3)	(4)
16.	M501	1 Tidak/belum pernah sekolah 2 Masih bersekolah 3 Tidak bersekolah lagi	Apakah bersekolah?
17.	M502	1 Tidak tamat SD 2 Tamat SD 3 Tamat SMP 4 Tamat SMA 5 Tamat Perguruan Tinggi/ Universitas	Apakah ijazah/STTB tertinggi yang ditamatkan?
18.	M503	1 Ya 5 Tidak	Apakah bekerja atau mempunyai usaha tetapi sementara tidak bekerja?
19.	M504	1 Pertanian tanaman padi dan palawija 2 Hortikultura 3 Perkebunan 4 Perikanan 5 Peternakan 6 Kehutanan dan pertanian lainnya 7 Pertambangan dan penggalian 8 Industri pengolahan 9 Pengadaan listrik, gas, uap/air panas, dan udara dingin 10 Pengelolaan air, air limbah, dan daur ulang sampah, Aktivitas remediasi 11 Konstruksi 12 Perdagangan besar dan eceran, reparasi dan perawatan mobil dan sepeda motor 13 Pengangkutan dan pergudangan 14 Penyediaan akomodasi dan makan minum 15 Informasi dan komunikasi 16 Aktivitas keuangan dan asuransi 17 Real estate 18 Aktivitas profesional, ilmiah, dan teknis 19 Ketenagakerjaan, agen perjalanan, dan penunjang usaha lainnya	Lapangan usaha utama

No	Variabel	Kategori Isian	Keterangan
(1)	(2)	(3)	(4)
		20 Administrasi pemerintahan, pertahanan, dan jaminan sosial wajib 21 Pendidikan 22 Aktivitas kesehatan manusia dan sosial 23 Kesenian, liburan dan rekreasi 24 Aktivitas jasa lainnya 25 Aktivitas rumah tangga sebagai pemberi kerja 26 Aktivitas badan internasional dan ekstra internasional lainnya	
20.	M505	1 Berusaha sendiri 2 Berusaha dibantu buruh tdk tetap/tdk dibayar 3 Berusaha dibantu buruh tetap/buruh dibayar 4 Buruh/karyawan/pegawai 5 Pekerja bebas, pekerja keluarga atau tidak dibayar	Status pekerjaan utama
21.	M506	1 Ya 5 Tidak	Apakah menerima kartu prakerja
22.	M301		Banyaknya anggota rumah tangga
23.	M302		Banyaknya anggota rumah tangga berumur 5 tahun ke atas
24.	M303		Banyaknya anggota rumah tangga berumur 10 tahun ke atas
25.	CATATAN		Catatan
26.	FWT_PANEL		Penimbang panel
27.	WEIND_PNL		Weind Panel

BAB IV

PENGGABUNGAN DATA (*MERGING DATA*)

Dalam struktur data Susenas September 2020 memisahkan data yang berkaitan dengan rincian di level individu dengan rincian di level rumah tangga. Namun dalam penggunaan analisisnya memungkinkan untuk melakukan penggabungan data individu dan rumah tangga tersebut. Disamping itu sebagai data panel dari Susenas Maret 2020, data Susenas September 2020 pun dapat dilakukan penggabungan dengan data Susenas Maret 2020 jika ingin melakukan analisis data panel. Berikut merupakan mekanisme penggabungan data tersebut jika menggunakan *software* SPSS:

Penggabungan Data Individu dan Rumah Tangga pada set data September 2020

1. Buka data “MH20IND”

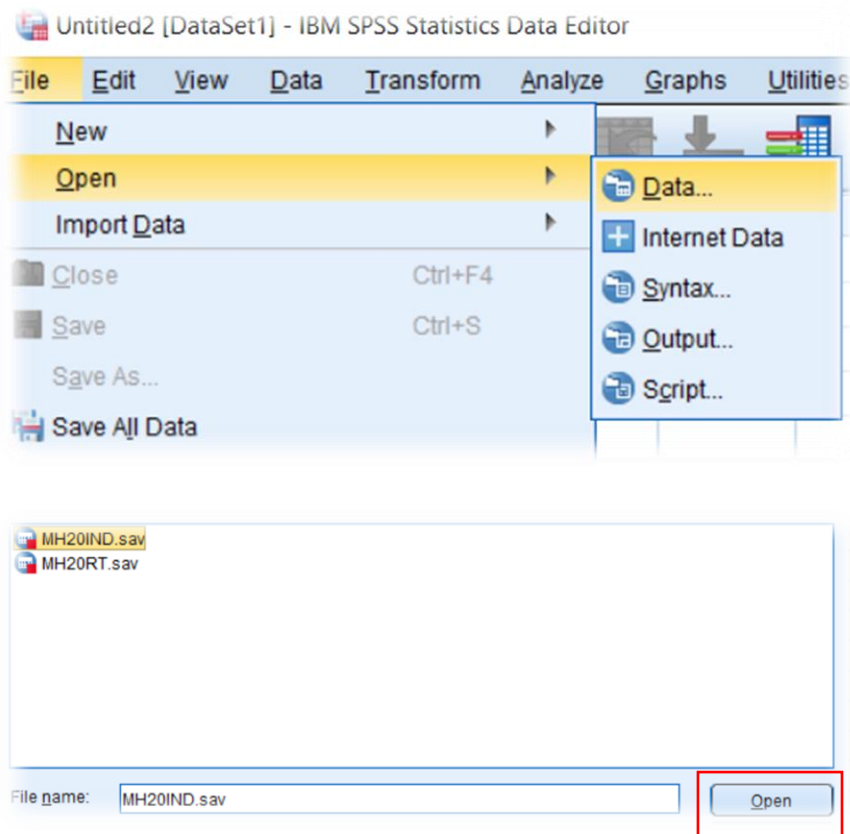

2. Urutkan data menurut variabel “renum”

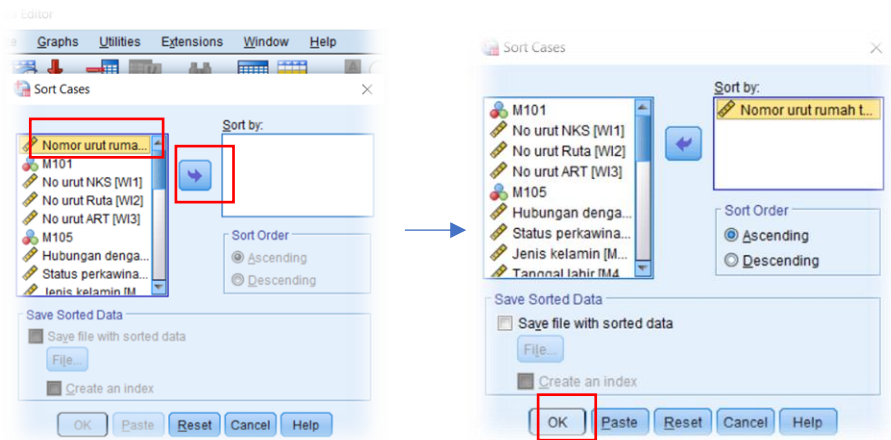
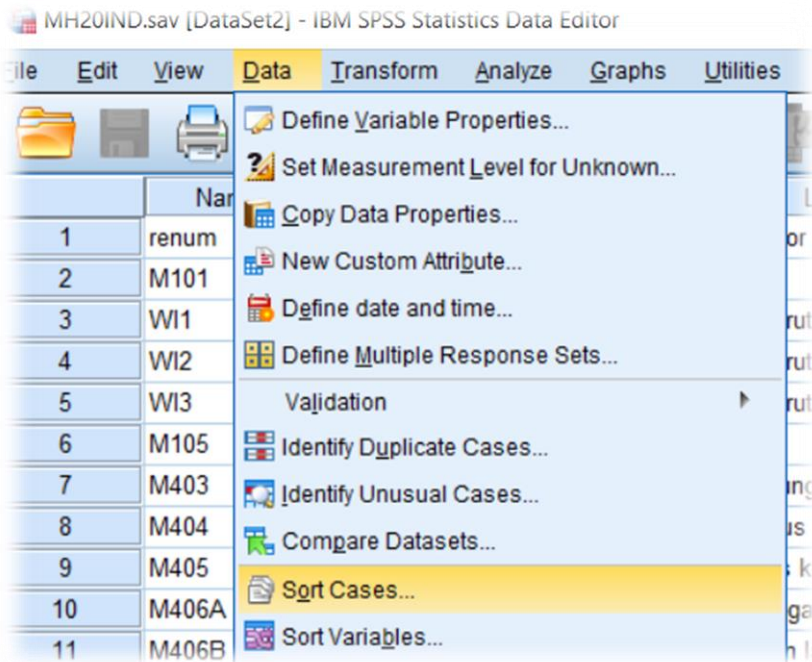

3. Simpan Data (Save As) menjadi “DATA1”

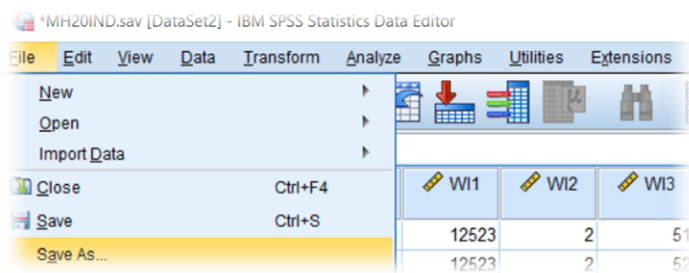

4. Buka data “MH20RT” seperti cara pada poin 1
5. Urutkan menurut variabel “renum” seperti cara pada poin 2
6. Simpan data (*Save As*) menjadi “DATA2” seperti cara pada poin 3
7. Beralih kembali ke data “DATA1” lalu pilih menu **Data >> Merge Files >>**

Add Variables

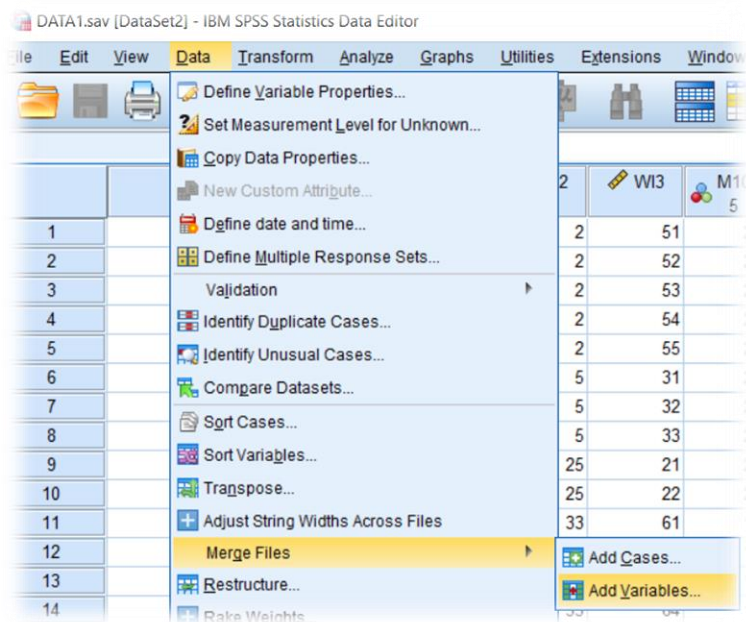

8. Pilih “DATA2”

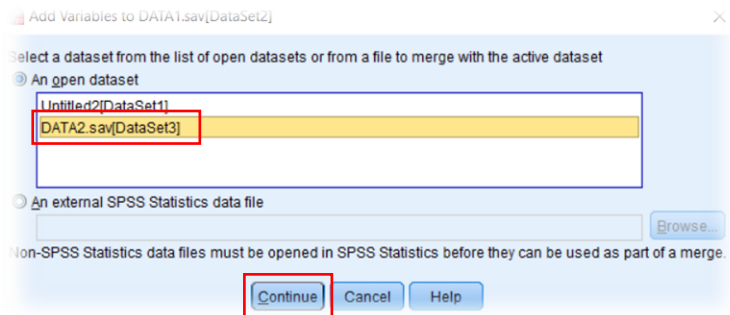

9. Tentukan variabel “renum” sebagai Key Variables

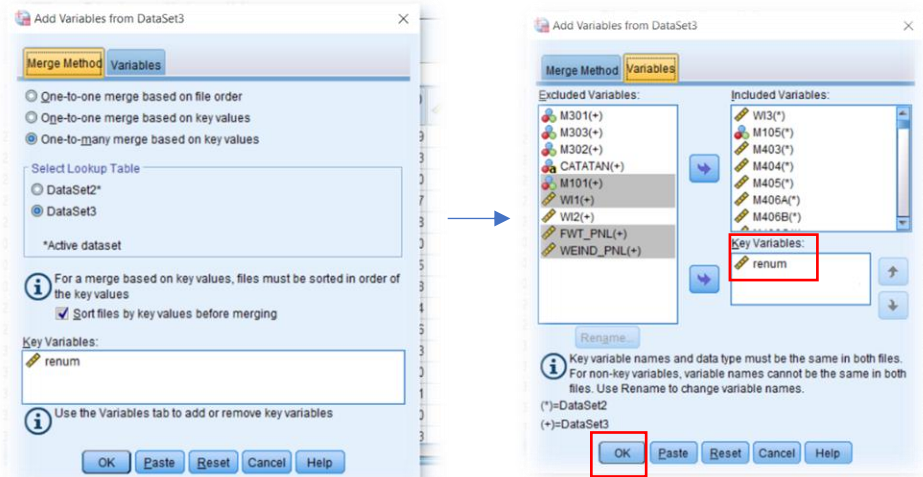

Penggabungan data individu pada data September 2020 ke data individu Maret 2020

1. Buka data “MH20IND”

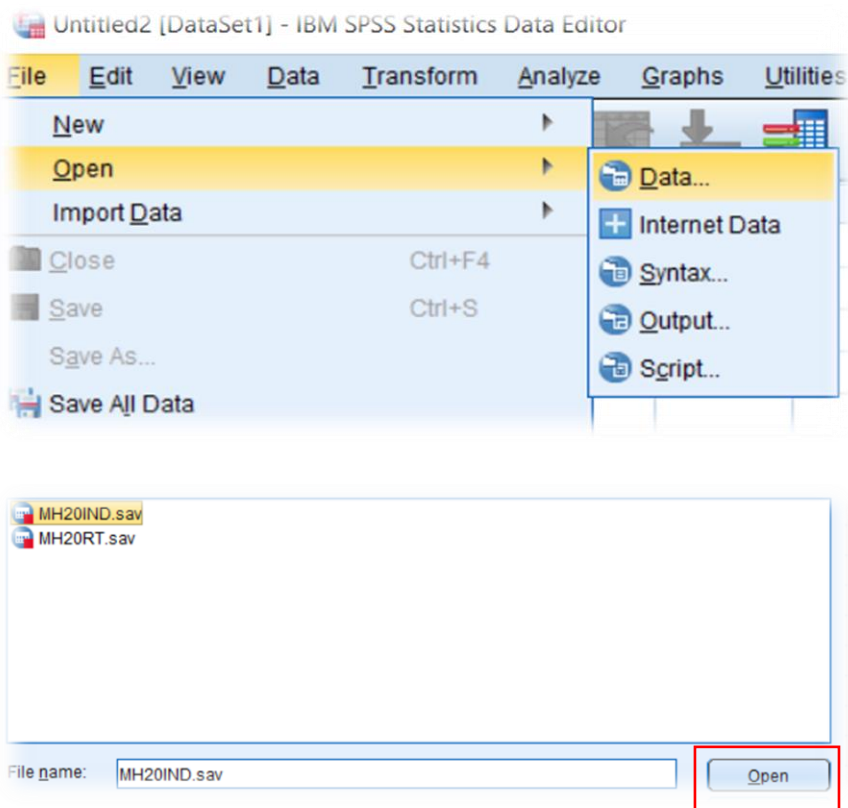

2. Urutkan data menurut variabel “WI1, WI2, dan WI3”

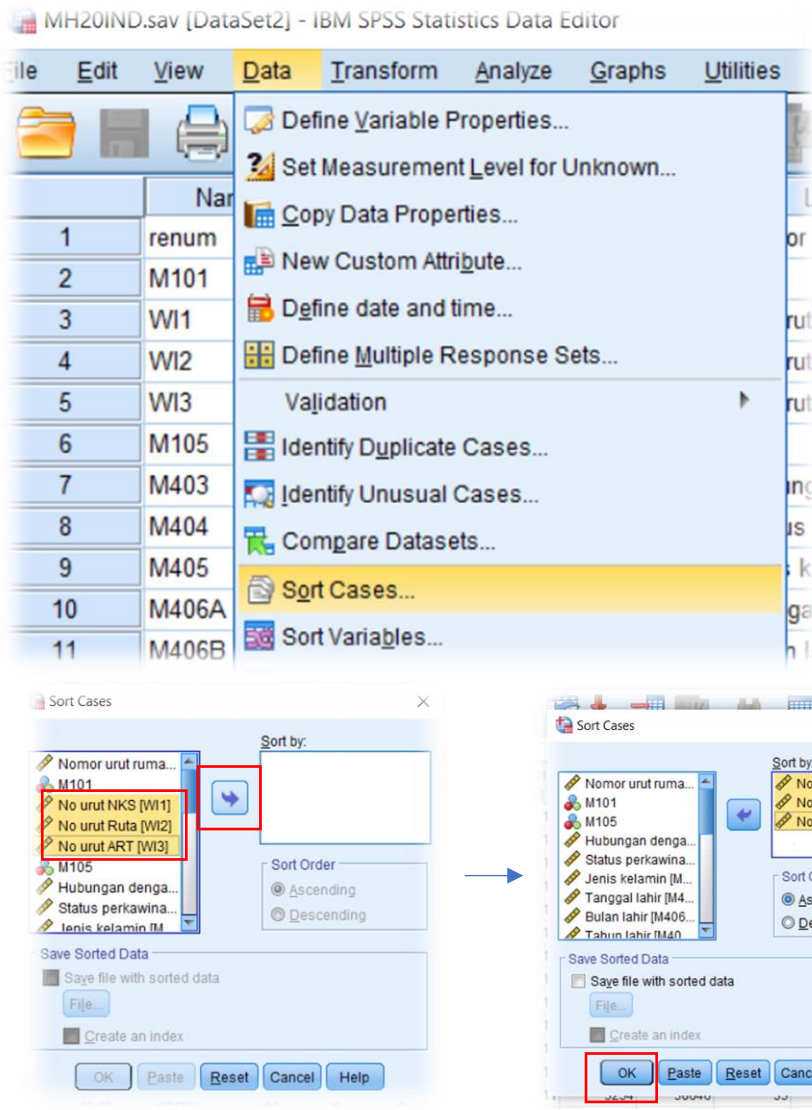

3. Simpan Data (Save As) menjadi “DATA1”

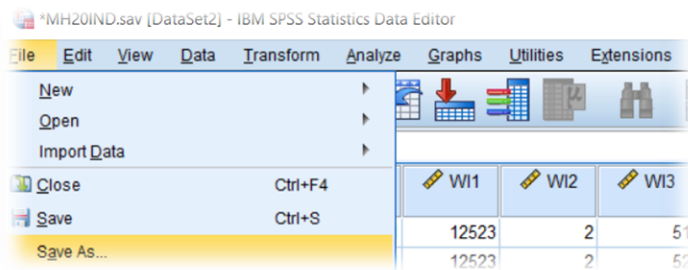

4. Buka data “KOR20IND” seperti cara pada poin 1
5. Urutkan menurut variabel “WI1, WI2, dan WI3” seperti cara pada poin 2
6. Simpan data (*Save As*) menjadi “DATA3” seperti cara pada poin 3
7. Tetap pada data “DATA3” lalu pilih menu **Data >> Merge Files >> Add Variables**

ataSet5] - IBM SPSS Statistics Data Editor

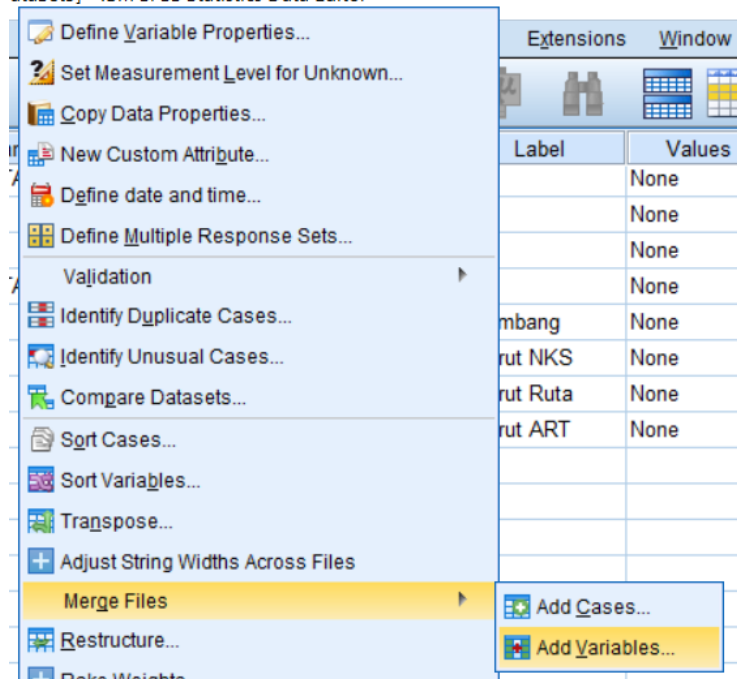

8. Pilih “DATA1”

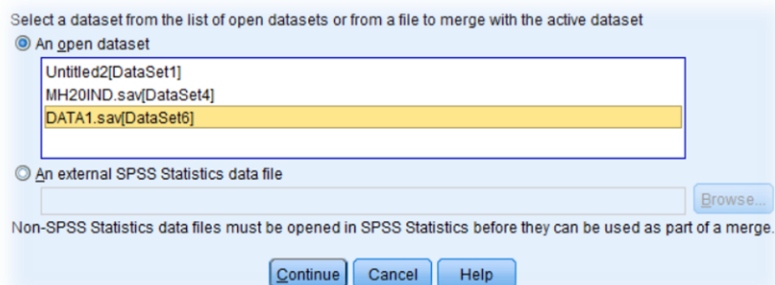

9. Tentukan variabel “WI1, WI2, dan WI3” sebagai Key Variables

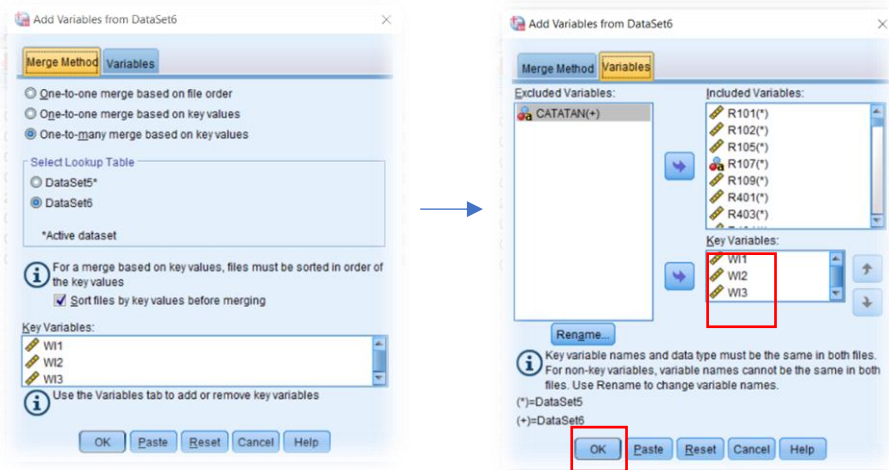

Penggabungan data rumah tangga pada data September 2020 ke data rumah tangga Maret 2020

1. Buka data “MH20RT”

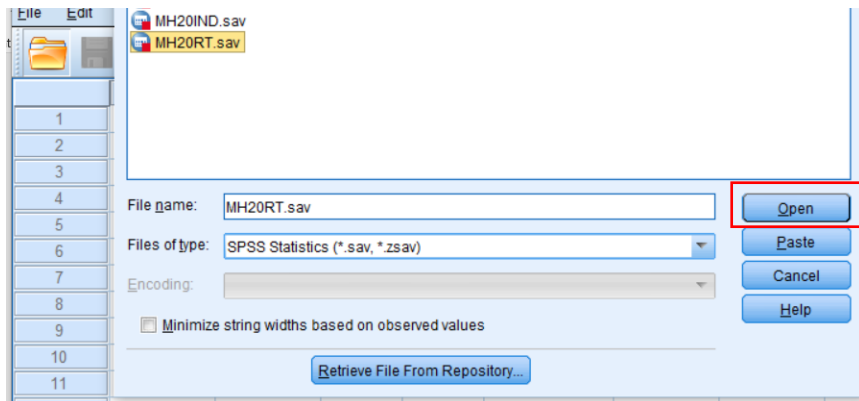

2. Urutkan data menurut variabel “WI1 dan WI2”

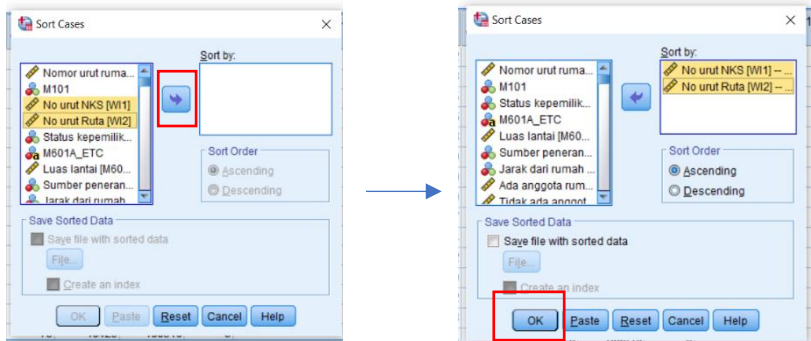

3. Simpan Data (*Save As*) menjadi "DATA2"

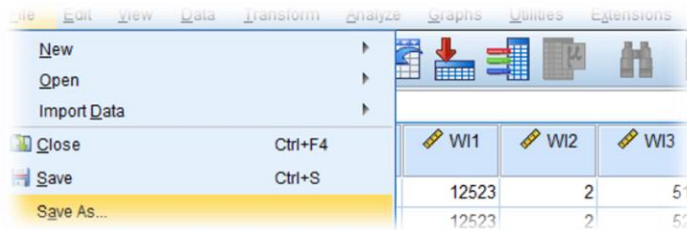

4. Buka data "KOR20RT" seperti cara pada poin 1
5. Urutkan menurut variabel "W1 dan W2" seperti cara pada poin 2
6. Simpan data (*Save As*) menjadi "DATA4" seperti cara pada poin 3
7. Tetap pada data "DATA4" lalu pilih menu **Data >> Merge Files >> Add Variables**

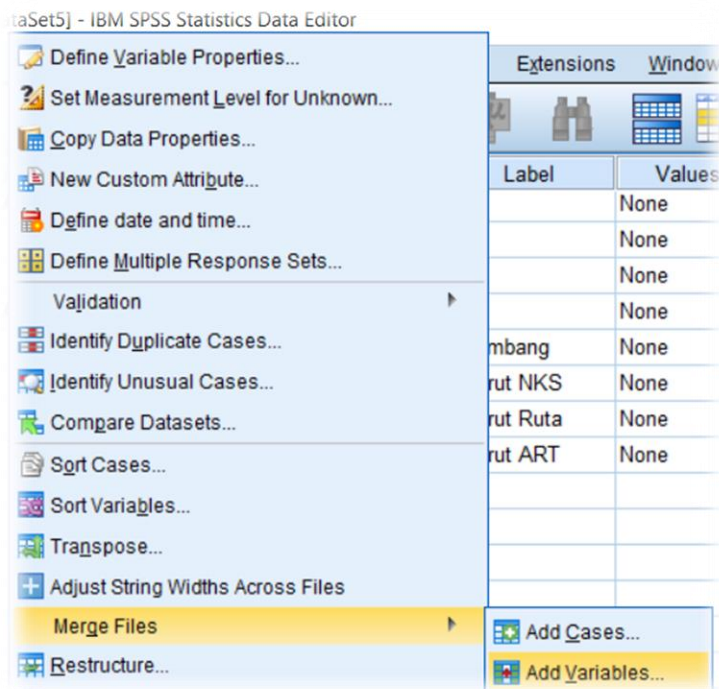

8. Pilih "DATA2"

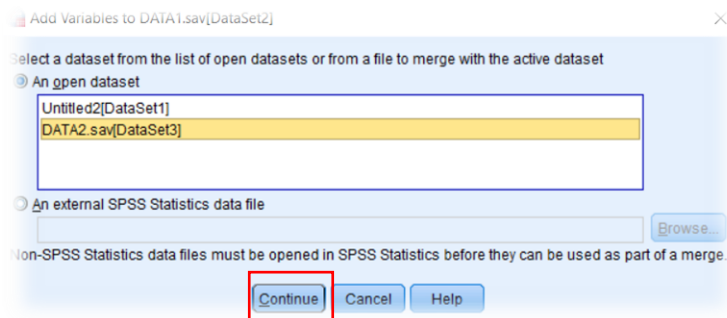

9. Tentukan variabel "W11 dan W12" sebagai Key Variables

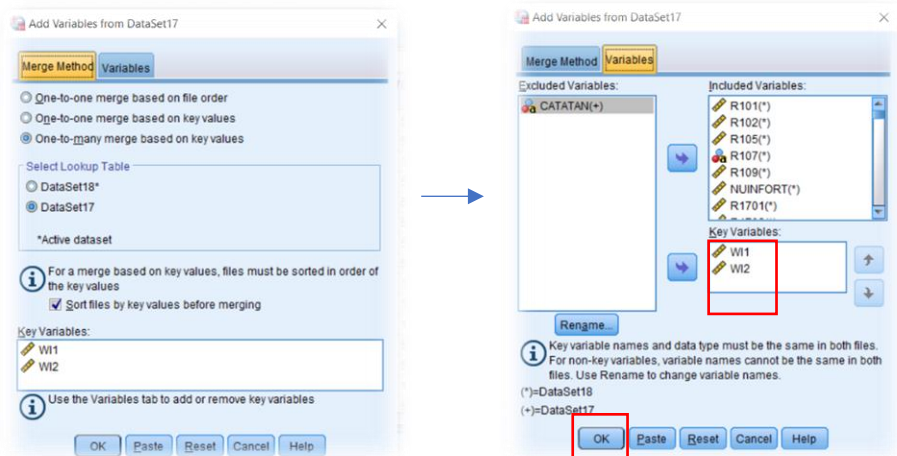

BAB V

DATA YANG TIDAK DIDISEMINASIKAN

Data Survei Sosial Ekonomi Nasional (SUSENAS) September 2020 dikumpulkan dengan narasumber rumah tangga yang tersebar di 34 provinsi dan 514 kabupaten/kota di seluruh wilayah Indonesia. Beberapa variabel yang dikumpulkan memiliki sifat rahasia dan hanya digunakan untuk kepentingan khusus, sehingga akses beberapa variabel tersebut tidak dapat diberikan secara luas. Berikut merupakan penjelasan variabel pada Susenas September 2020 yang tidak didiseminasikan.

No	Rincian	Keterangan	Raw Data	Alasan
(1)	(2)	(3)	(4)	(5)
1.	M601A_ETC	Isian keterangan ketika M601A berisi kode 5	MH20RT	Jawaban terbuka
2.	M705B_ETC	Isian keterangan ketika M705B berisi kode 5		
3.	M705C_FETC	Isian keterangan ketika M705C_F terisi		
4.	M903	Dibandingkan Maret 2020, berapa persen kenaikan atau penurunan pengeluaran makanan?		Hanya digunakan untuk konsistensi dan evaluasi data.
5.	M904	Dibandingkan Maret 2020, berapa persen kenaikan atau penurunan pengeluaran non makanan?		
6.	M905	Dibandingkan Maret 2020, berapa persen kenaikan atau penurunan pengeluaran total?		
7.	M1001	Selama seminggu terakhir, berapa total rupiah untuk beras?		
8.	M1002	Selama seminggu terakhir, berapa total rupiah untuk ikan/udang segar?		
9.	M1003	Selama seminggu terakhir, berapa total rupiah untuk daging ayam ras/kampung?		
10.	M1004	Selama seminggu terakhir, berapa total		

No	Rincian	Keterangan	Raw Data	Alasan
(1)	(2)	(3)	(4)	(5)
		rupiah untuk telur ayam ras/kampung?		
11.	M1005	Selama seminggu terakhir, berapa total rupiah untuk tahu/tempe?	MH20RT	Hanya digunakan untuk konsistensi dan evaluasi data.
12.	M1006	Selama seminggu terakhir, berapa total rupiah untuk minyak kelapa/goreng?		
13.	M1007	Selama seminggu terakhir, berapa total rupiah untuk gula?		
14.	M1008	Selama seminggu terakhir, berapa total rupiah untuk mi instan?		
15.	M1009	Selama seminggu terakhir, berapa total rupiah untuk makanan gorengan?		
16.	M1010	Selama seminggu terakhir, berapa total rupiah untuk rokok?		
17.	M1101	Selama April-September 2020, berapa rata-rata pengeluaran listrik?		
18.	M1102	Selama April-September 2020, berapa rata-rata pengeluaran LPG/gas elpiji?		
19.	M1103	Selama April-September 2020, berapa rata-rata pengeluaran pulsa HP, biaya internet, warnet?		
20.	M1104	Selama April-September 2020, berapa rata-rata pengeluaran sabun mandi, pasta gigi, sikat gigi, shampo?		
21.	M1105	Selama April-September 2020, berapa rata-rata pengeluaran sabun cuci?		
22.	M1106	Selama April-September 2020, berapa rata-rata pengeluaran biaya transportasi?		
23.	CATATAN	Catatan petugas saat pencacahab di lapangan	MH20RT dan MH20IND	Jawaban terbuka

DATA

MENCERDASKAN BANGSA



BADAN PUSAT STATISTIK

Jl. dr. Sutomo No. 6-8 Jakarta 10710

Telp.: +62 021 3841195, 3842508, 3810291-4, Fax.: +62 021 3857046

Homepage: <http://www.bps.go.id> E-mail: bpsHQ@bps.go.id